

A LA MITRAILLEUSE

O SEMEUSE DE MORT ! MITRAILLEUSE GUERRIÈRE
J'ADMIRE TES EXPLOITS, ET J'EXALTE TON NOM,
A TOI QUI, SANS RÉPIT, MAJESTUEUSE ET FIÈRE
CRACHE ET VOMIS LA MORT PAR TON ÉTROIT CANON !

DANS LES RANGS ENNEMIS, TU FAIS DES HÉCATOMBES,
COMME UNE BLANCHE FAULX DANS LES FOINTS ODORANTS.
CHAQUE CRI DE TA BOUCHE OUVRE ET CREUSE DES TOMBES,
TA VOIX FAIT SOURDRE AU LOIN LES RALES DES MOURANTS!...

O SEMEUSE DE MORT ! PARLANT DE TOI JE PENSE
AUX TERRIENS DE CHEZ NOUS QUI, PARMIS LES AUTANS
JETTENT DANS LES SILLONS LA FÉCONDE SEMENCE
QUI SOMMEILLE L'HIVER POUR VERDIR AU PRINTEMPS.



LEURS GESTES SONT COMPTÉS, LEUR DÉMARCHE TRAINANTE,
MAIS CHACUN DE LEURS PAS SÈME POUR L'AVENIR
LEUR MYSTIQUE REGARD VOIT LA MOISSON NAISSANTE
ET PUIS LES LOURDS ÉPIS SOUS LE SOLEIL JAUNIR.

ILS SÈMENT DANS LA PAIX, AUX FLANCS DE NOS MONTAGNES
TU SÈMES DANS LE BRUIT ET L'HORREUR DES COMBATS,
MAIS DE PAIR VOUS MENEZ DE SUPERBES CAMPAGNES
ET LE GRAND JOUR BLANCHIT A L'HORIZON, LA-BAS...

PUISSÉ VOTRE SEMENCE ÊTRE BIENTOT FÉCONDE
O BEAUX SEMEURS DE VIE ET SEMEURS DE MORTS !
C'EST PAR VOUS QUE SERA RÉGÉNÉRÉ LE MONDE
LA LIBERTÉ NAITRA DE VOS COMMUNS EFFORTS.

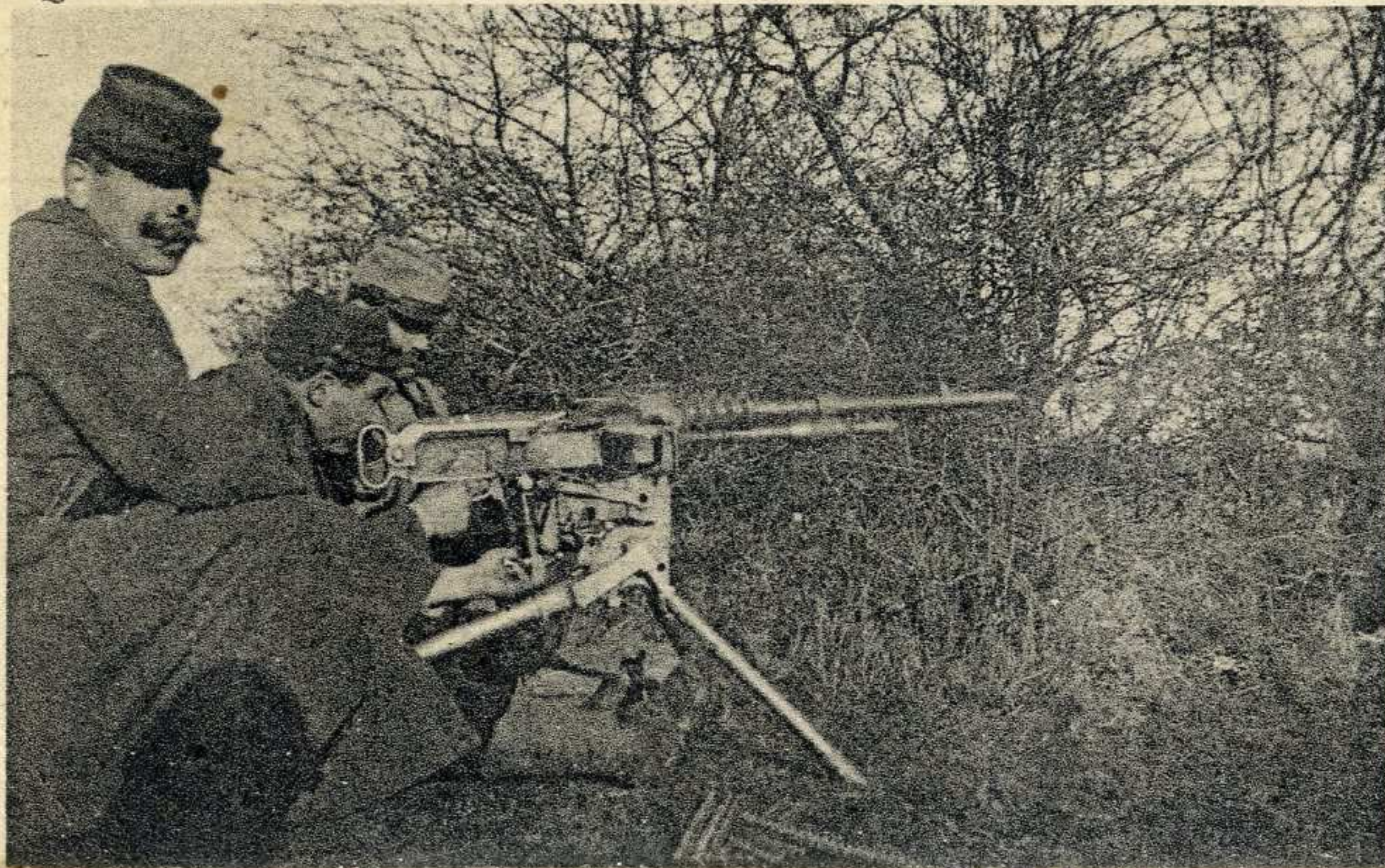

A. Rigaud.

7900
mal des
ateliers de
Bourges

CARTE POSTALE



CORRESPONDANCE

ADRESSE

Mademoiselle,
Changement de domicile
j'en profite pour vous envoyer
une carte que vous ajouterez
à votre collection.
Amitez à toute votre
aimable famille
G. Crozier

Mademoiselle P. Renaud
épicurienne
48, rue du Cordouan
La Rochelle
Cher 1891



29 Décembre 1914

Mademoiselle

Je vous prie de m'excuser de ne pas
 avoir pu vous adresser plus tôt ces
 quelques lignes. Je suis en ce moment
 en voyage et ne suis que très rarement
 à la maison. Je vous prie de m'excuser
 encore une fois et de croire que je suis
 toujours votre dévoué serviteur.

A Paris
 20 rue de Valenciennes
 68 du 1er arrondissement
 Paris

Mademoiselle
 Tenard épicière
 48 rue du Cardouay 18
 La Rochelle

7. Rochefort-s

meilleurs dans l'Arsenal

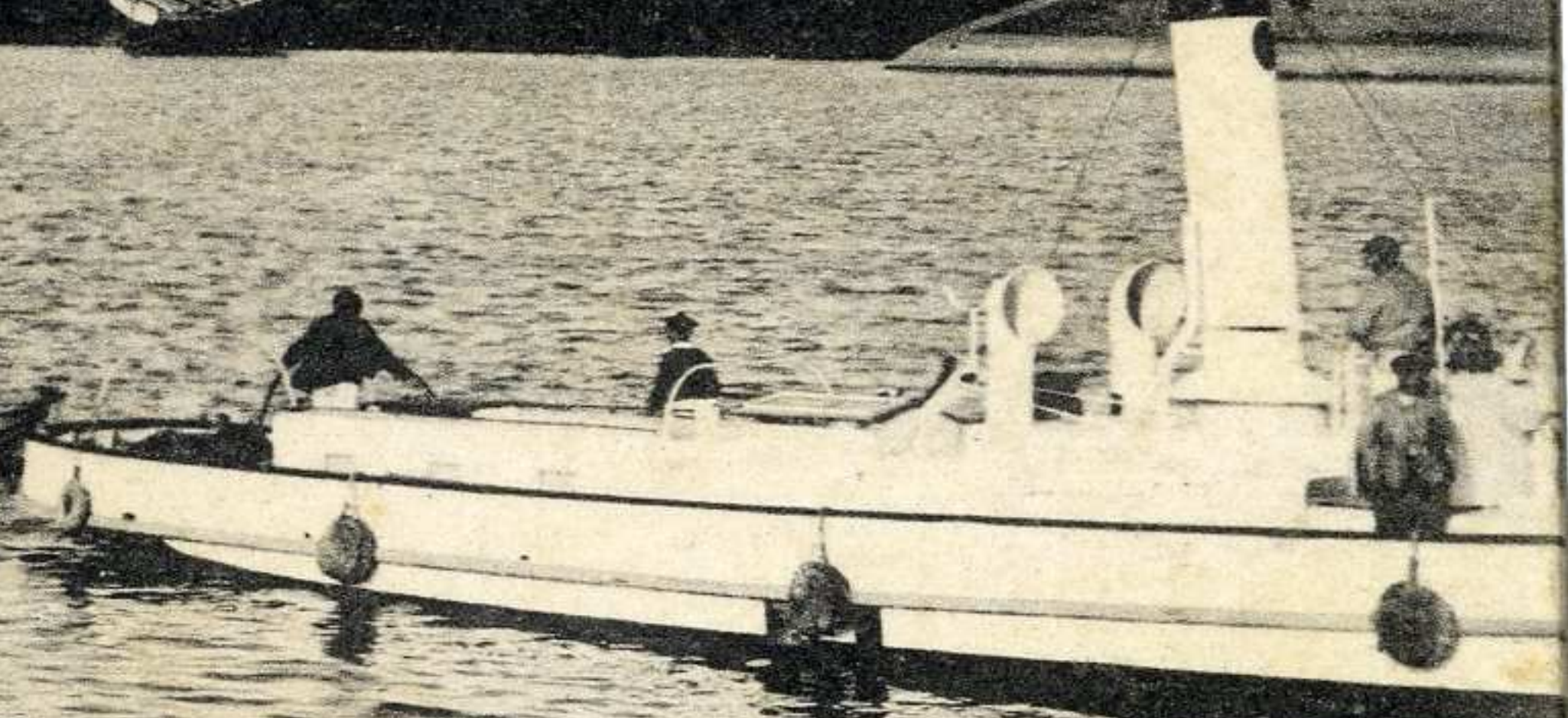
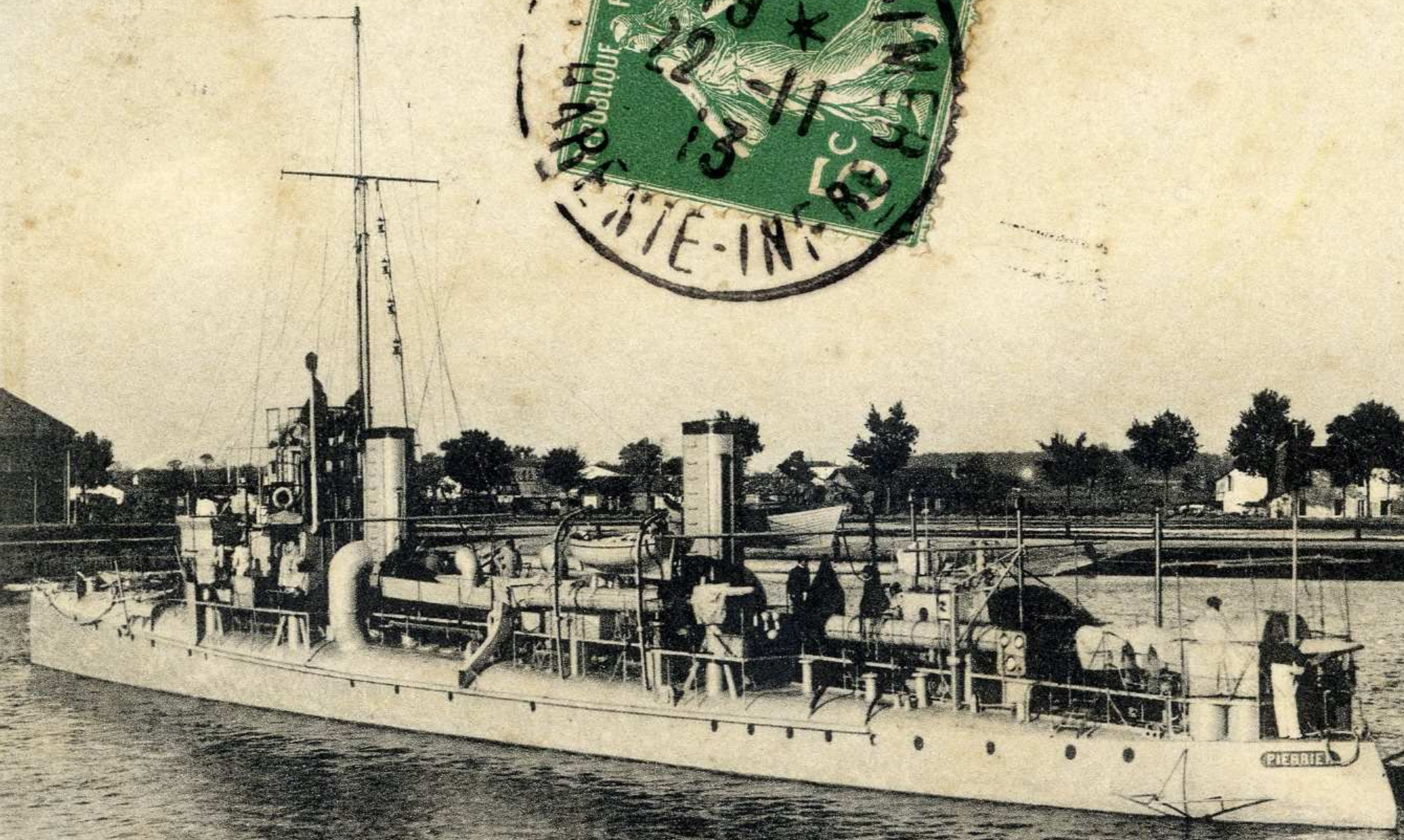

CARTE POSTALE

CORRESPONDANCE

ADRESSE

M^{me} Madame Bonnet

48 rue de

Cordouan

La Rochelle

Mr

Jourdan

Paris

[Signature]

71. VILLEFRANCHE-sur-MER
Les Muletiers du 24^e Chasseurs Alpains



CARTE POSTALE

Correspondance

Cher

bon

soir

Paris

Adresse

M^{lle} Laurence Penven

Rue des Cordeliers

Le Rochelle

Charente Inf



La Guerre 1914-1915
3 R.P. Paris

Le corps des incendiaires à Termonde.

KOLOSSAL KULTUR

DESSIN DE FRAIPONT

HONNEUR
ET GLOIRE
À NOS BRAVES
SOLDATS



J.K.
9304

22 Dec
22 Decembre 1944

Mademoiselle
Je vous remercie de vos aimables
cartes qui me font beaucoup de plaisir
et a bientôt les vôtres
A la main
20630
au 20630
68 d'ici
par Nancy



Mademoiselle
Penau épicière
48 rue du Gandon 48
La Rochelle

(ci joint une carte illustrée)



EPISODES de la GUERRE 1914 — EM. N° 253

Le sergent Jacobini étant aux avant-postes avec quinze hommes s'avança seul en avant de la lisière d'un bois. Surpris par les Allemands, il fut désarmé et menacé de mort s'il donnait l'éveil à ses soldats. Jacobini n'hésita pas et cria : « A moi, les amis ! tirez, ce sont les Boches ! » Un feu de salve éclata. La plupart des ennemis furent tués, et le sergent qui par miracle n'avait pas été touché, put rejoindre ses hommes.

Nouvelle adresse
H.N. 323 rue J. M. / 8 - 6
Secteur postal N° 136

CARTE POSTALE

CORRESPONDANCE

Demain je t'enverrai
une petite
des mes
achèterai
un ensemble

ADRESSE

Mlle Laurence Perraud
48 rue du Cadouan
La Rochelle
Charente Inférieure



La Guerre 1914-1915
3 R.P. Paris

Le corps des incendiaires à Termonde.

KOLOSSAL KULTUR

DESSIN DE FRAIPONT

UN CADEAU KOLOSSAL !!!... S^{te} AUGUSTA.

Lui: Je te l'offre !...

Elle: Quand tu
l'auras !



F. RAGOT
1914

Septembre
1914

CARTE POSTALE

La Correspondance au recto n'est pas acceptée par tous les Pays. (Se renseigner à la Poste).

CORRESPONDANCE

ADRESSE

1915
Mademoiselle
de la Rochelle
recevrez
avec plaisir
notre
salut
et
nostre
travail
de la
bonne
amitié
de la
bonne
amitié
de la
bonne
amitié
de la
bonne
amitié

Mademoiselle
Renard épicière
48 rue du Lardonay 48
La Rochelle

nos
amis
68
secteur
hospital
1916



APRÈS LA BATAILLE
Deux amis deux frères

CARTE POSTALE

Correspondance

Adress

Paris 1913
 Mademoiselle
 Merci de votre lettre
 et de votre aimable
 souvenir. Je vous en
 remercie de tout
 coeur. Je vous envoie
 en retour un petit
 souvenir. Je vous
 prie d'accepter mes
 sentiments les plus
 distingués.
 Votre dévouée
 Laurence Penan

Mademoiselle
 Laurence Penan
 48 rue subordana
 La Rochelle



Heureux Noël

— JH —
9109

Miss Jeanne
Mrs. Jeanne
Mrs. Jeanne

Melle Penand
Rue du Cordan
La Rachelle



Tournaise 18 Août.

Carte Postale

Correspondance

Adresse

IMP. PHOT. NEURDEIN ET CIE. — PARIS.

Boisiers affectueuse
de celui qui vous aime
Edier

France

M^{lle} Laurence Penard

48 Rue du Cordouan

La Rochelle

Charente Inf^{re}

VERS LA VICTOIRE
VIVE LA FRANCE



Mug
745

Imp. M. NICOU, 100 rue Martre, Clichy

Villefranche 19/3/18

Monsieur le Baron
de Villefranche



Edier

M. L. Tenaud

48 Rue du Cardan

La Rochelle

Charente Inf.

L'ÉTOILE DE LA FRANCE

ET DE NOS ARMÉES



*De la France reçois l'hommage dans ta gloire
O, Joffre qui contiens l'innombrable invasion
Sous chacun de tes pas naît un chant de victoire
Dont tous les cœurs Français vibrent à l'unisson*

*Nos tout petits canons dans ta main si dociles
Vont, viennent sans repos, harcélant l'ennemi
Rendant à tes soldats leurs tâches plus faciles
Tu n'écraseras pas l'Allemagne à demi.*

28 Janvier 1915
 Madame
 Penan
 48 rue du Cardonay
 La Rochelle

Madame
 Penan
 48 rue du Cardonay
 La Rochelle

Madame
 Penan
 48 rue du Cardonay
 La Rochelle

Madame
 Penan
 48 rue du Cardonay
 La Rochelle

Madame
 Penan
 48 rue du Cardonay
 La Rochelle



Boutanger

Vil Prussien crèves
Tu n'auras pas sali de tes bottes
NOTRE BEAU PARIS *Gloria*

CARTE POSTALE

Correspondance

Adresse

Janvier 1915

Sans souvenirs
 entrais de trer sur les acrop lant et
 les dirigables
 brables Bacho qui en trant des
 lante mes amittet la fin de tout cela
 mes si neuf
 mes si neuf
 mes si neuf
 par lancy

Mademoiselle

Renard epiciere

48 rue du Bardonay 48

La Rochelle



24^{ème} artillerie 62^{ème} Batterie
Honneur
à la Classe 19
18 Mars 1918

CARTE POSTALE

Correspondance



Adresse

[Faint vertical text, likely bleed-through from the reverse side of the card]



"La Pensée"

Ce qui hâtera la guérison

19 - 4 - 16

Recevez d'un ami ses plus
Mademoiselle, bons souvenirs & distingués.

Très heureuse J'ai reçu de vos
nouvelles et de votre savoir ~~tous~~ en bonne
santé j'en suis ainsi de même. Vous me dites
que Eugène a vu Vallet Bonneau qu'elle jure
pour me de se voir et si loin de leur pays.
malgré tout ils ne seront pas plus mal là-bas
qu'en France. Je comptais aller en penn comme
Bouche V. mais elles ont été arrêtées pendant longtemps
ce qui me renvoi au commencement de juin
peut-être en ce moment il y aura du travail de
fait car la fin est peut-être plus proche que l'on croit
Bonne nuit à toute la famille. et

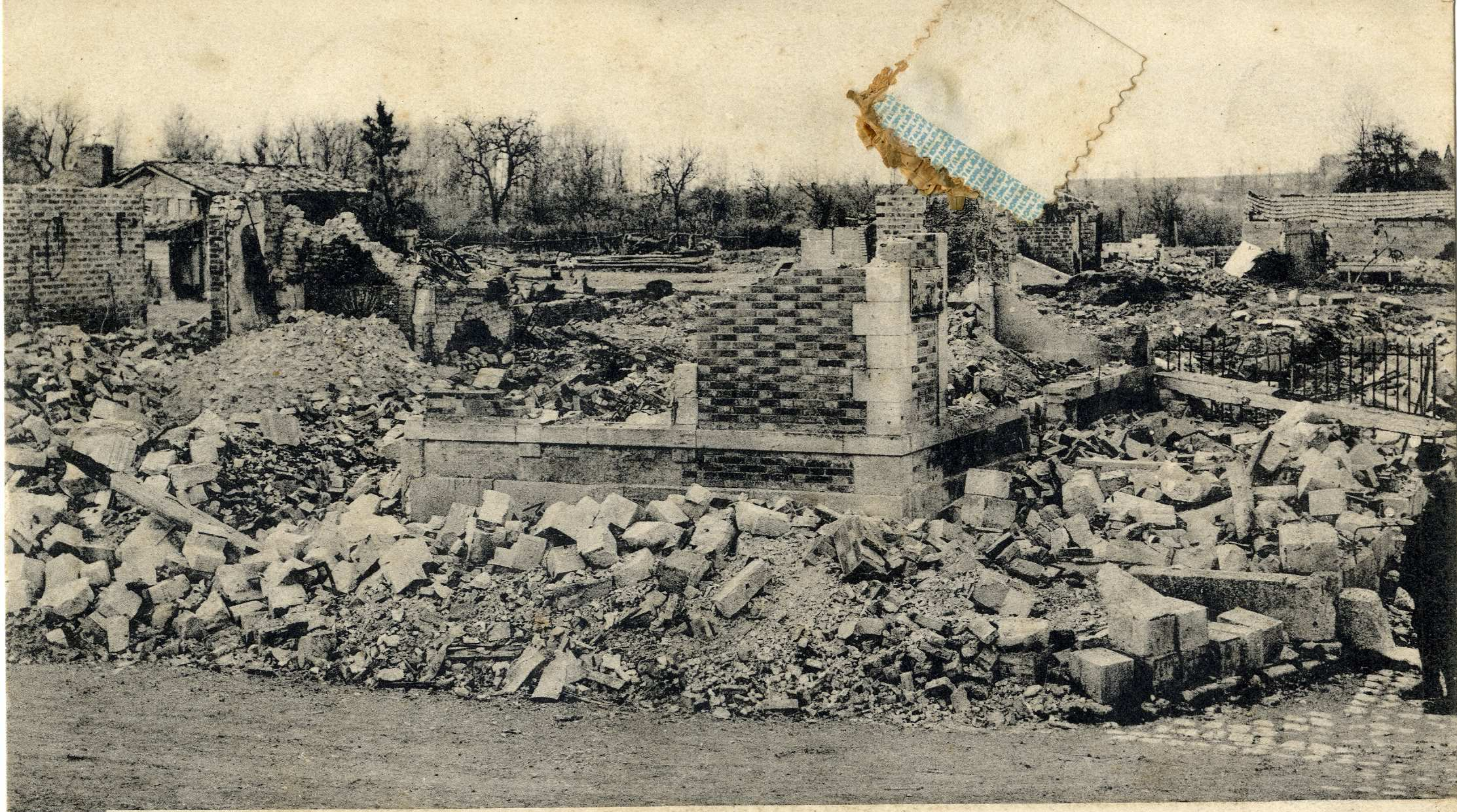

1914-15... Marne - COURDEMANGES - Ensemble
39^{me} Série de maisons incendiées le 7 Septembre 1914

1914-15... Marne - COURDEMANGES - A group
of burnt up houses September 7th 1914



de mon parrain / ai
recu la tienne / ai
choix fola comme
Hercule ambros
ben fort comme ad
d'avec moi / un grand
d'avec moi / un grand
carré /

M. de la Roche

CARTE POSTALE

Correspondance

Adresse

E. Le Deley, Imp.-Edit., 127, Boulevard de Sébastopol - Paris

28 Avril 1915
Ma chère petite cousine
Je suis pas occupé chez
de nouvelles à l'apprentissage
en ce moment il fait un
temps magnifique et c'est
bien regrettable de penser de
jeun comme ça à la guerre
j'ai écrit à Eugénie ne sois pas
s'il recorra ma carte. Ne sois
l'avez à la une je t'envoie une fleur

M. de la Roche
Mademoiselle L. Tenaud
Rue du Cordouan 10
La Rochelle
C. de la Roche



Pour
l'Humanité

Pour
la Patrie



La Guerre en Lorraine
en 1914-1915

RAON-L'ÉTAPE bombardé par les Allemands
Place Jules-Ferry



CARTE POSTALE

CORRESPONDANCE

ADRESSE

Paris 1915
Mademoiselle
Ferdinand
Blanc
seulement
nos
la et
Ferdinand
& toutes

Mademoiselle
Lucy
Hubert
Lafayette
Chavet



28 — Camp de SAINT-MÉDARD-en-JALLES - Sortie du Camp et Cuisines noires

M. D.

CARTE POSTALE

CORRESPONDANCE

*demourant maître
et la suite
Whitney
pour*

ADRESSE

M. Aderniselle Laurent
Toussaint 45 rue
du Couron
L. Rubelle

HEUREUX L'ANNÉE



Entente Cordiale



150
29
LE

22 December 1914

Monsieur Noël
Monsieur Noël

Monsieur Noël
au port
68 rue
par Nancy

Mademoiselle
Renard - épicière
48 rue du Cordouan 18
La Rochelle
Charente Inférieure

Guerre de 1914
SENLIS. - Maisons bombardées



CARTE POSTALE

CORRESPONDANCE

ADRESSE



Bay sarruier et
sarruier de la campagne
1914
B à renforcement
24 arbitre
68 division
La Rochelle

Mademoiselle Perrot

épicière

rue Alcide D'Origny

La Rochelle

Charente Inférieure

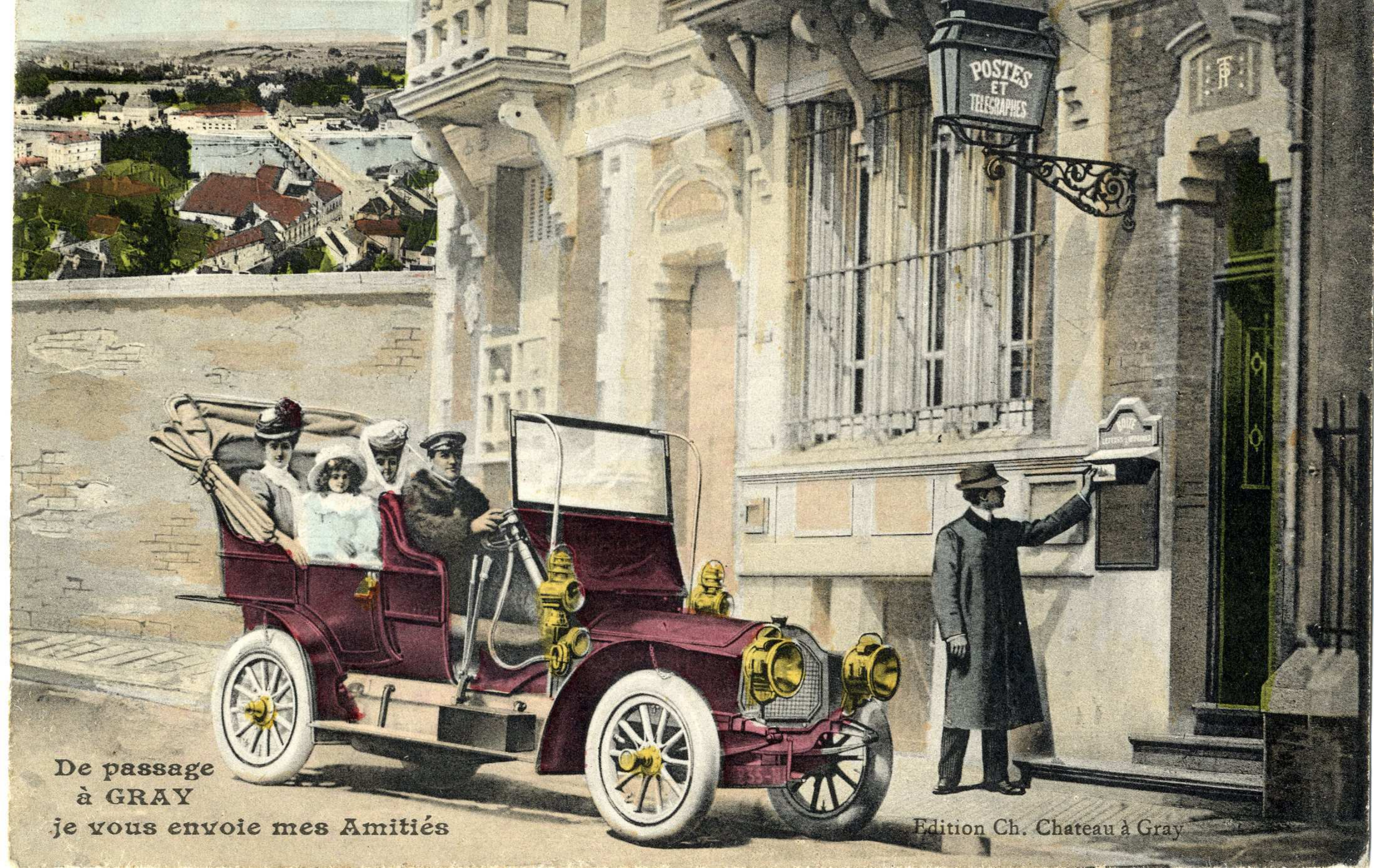

De passage
à GRAY
je vous envoie mes Amitiés

Edition Ch. Chateau à Gray

CARTE POSTALE

Certains pays étrangers n'acceptant pas la correspondance de ce côté, se renseigner à la Poste

CORRESPONDANCE

*Mr. ...
Mrs. ...
...*

enudi 2 feuilles.

*Soumes arrivés à Gray
matin 9 h^{rs} reportons
ce soir 6 h^{rs}. pour le
moment, nous installés
à la table d'un restaurant
dixes la perspective de nous
envoyer un superbe dîner.
nous arrivions à Nancy
probablement demain matin.*

901e
GRAY
14 30
ADRESSE
15 - 8
HTE

M. *Maupin*

GRAY
14 30

Sureau

rue du cordon 48

La Rochelle

Cte Lube